



Make your rollout simple



„Single Source of Truth“

# Flexiflow für die Steuerung und Überwachung von Roll-outs.

Flexiflow bietet die Funktionen Workflowüberwachung, Standortverwaltung, Terminplanung, Vorfall- und Störverfolgung. Benutzerfreundliche Low-Code-Design- und Bearbeitungstools ermöglichen einfaches Modellieren von Geschäftsprozessen ohne teures Know-How. Somit sind die Planung, Gestaltung und Verwaltung komplexer Roll-out-Workflows sehr einfach umsetzbar. Kunden, Mitarbeiter und Dienstleister können schnell und effizient auf einer einzigen Plattform zusammenarbeiten. Reporting und Berichtsfunktionen ermöglichen es, Projektfortschritte kontinuierlich live zu überwachen. Durch die Flexibilität und den generischen Ansatz lässt sich Flexiflow in vielen Bereichen wie Service und Maintenance ebenfalls sinnvoll einsetzen.

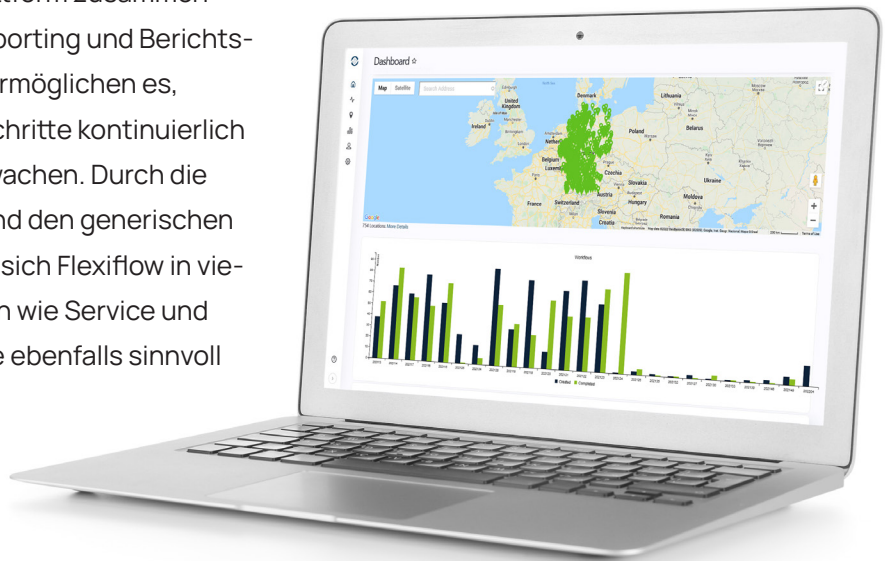

## IHR NUTZEN

- ✓ LowCode-Applikationen benötigt keine teuren Softwareentwickler.
- ✓ Einfaches grafische Prozessdesign.
- ✓ Schnell einsatzfähige Roll-out-Plattform.
- ✓ Kostengünstiger und einfacher Einstieg in Ihren Roll-out.
- ✓ REST-API zur Anbindung an Ihre IT-Infrastruktur.
- ✓ Geografische Projektfortschrittsüberwachung.
- ✓ Einfacher Aufbau von Reportings.
- ✓ Responsive Oberfläche (PC-, Tablet- & Smartphonetauglich)
- ✓ Modernes Lightweight Design
- ✓ Keine weitere Software für das Fullfillment notwendig

## Die benutzerfreundliche Oberfläche

# So haben Sie Ihre Projekte immer im Blick

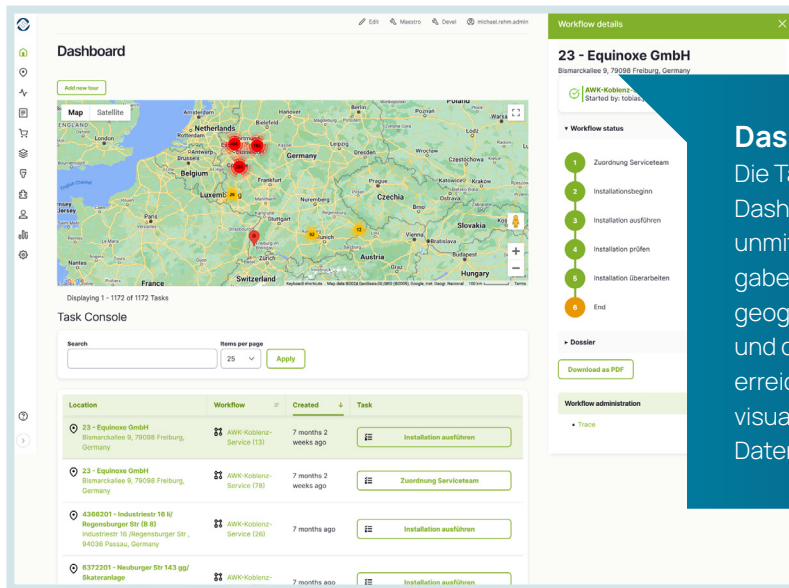

### Dashboard mit Taskliste

Die Taskliste wird dem Benutzer auf dem Dashboard angezeigt. Der Benutzer sieht unmittelbar nach dem Login, welche Aufgaben für ihn geplant sind und wo sich diese geografisch befinden. Der Prozessstatus und die Dokumentation sind mit einem Klick erreichbar. Der aktuelle Prozessstand wird visualisiert und die im Workflow entstandenen Daten strukturiert abgebildet.

### Geografische Sicht auf die Projektstandorte

Alle Standorte werden geografisch abgebildet und signalisieren durch ihre farbliche Abbildung den Fortschrittsstatus. Das Dossier zeigt die Dokumentation der Prozesshistorie.

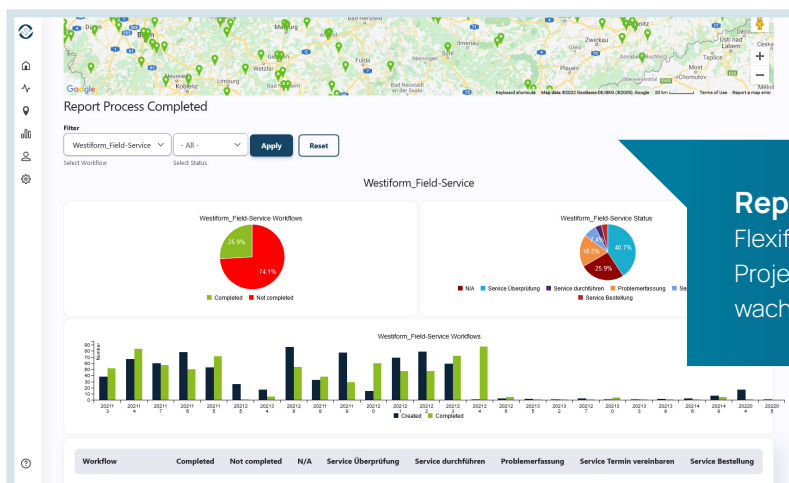
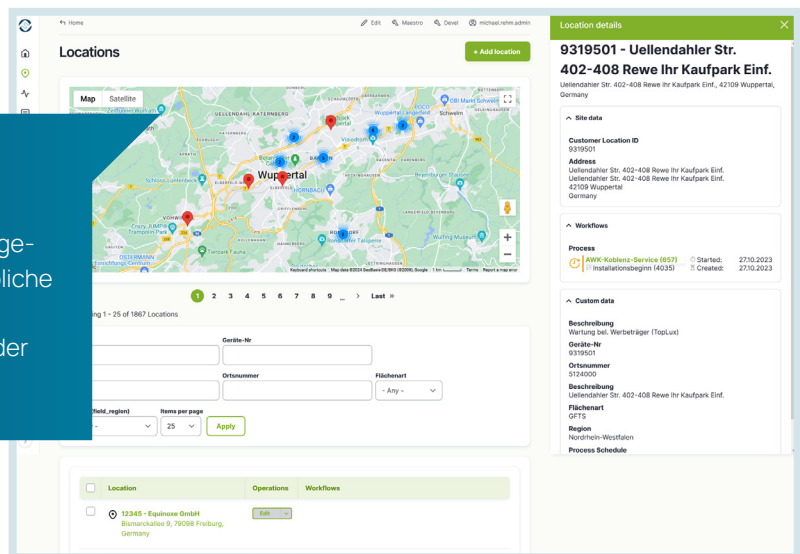

### Reporting & Analytics in Echtzeit

Flexflow bietet Reports in Echtzeit, um den Projektfortschritt kontinuierlich zu überwachen.

## Berichte in Echtzeit

Alle Daten werden über den Browser online in Flexiflow erfasst, wodurch akkurate Berichte in Echtzeit zur Verfügung stehen.

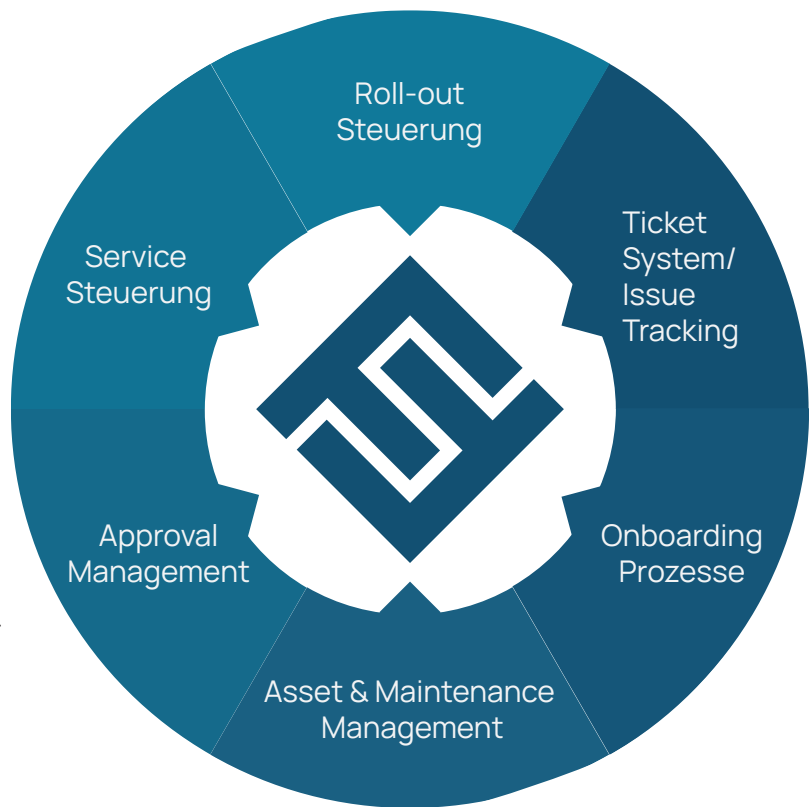

## Eine Datenbasis

Ein einheitlicher Datenbestand für Informationen und Kommunikation in Verbindung mit Echtzeit-reports sind die Basis für eine erfolgreiche Projektsteuerung.





# Branchen

Flexiflow ist für alle Unternehmen geeignet, die wiederholt ähnliche Baustellen oder Aufgaben abwickeln müssen. Das Ausrollen von Lichtwerbe-CIs, Shopfittings, Innenausstattungen, Digital Signage Installationen sind klassische Beispiele, die Sie mit Flexiflow perfekt steuern können. Die aus dem Prozess entstehende Dokumentation bietet automatisch die Datenbasis für Service-, Asset- & Maintenance-Management. Das zugehörige Incidentmanagement – auftretende Störungen – ggf. mit Einfluss auf Terminpläne lassen sich mit Flexiflow perfekt handhaben. Das Standort-Dossier bietet für alle Einsätze die zentrale Datenbasis, da es die komplette Objekthistorie abbildet.



## Automotive

Die Automobilindustrie ist ein Industriezweig, der sich durch starke Filialpräsenz auszeichnet. Die Ausstattung mit CI-Kennzeichnung (Markenpylone, Markenschilder, Fassadenverkleidung, Service- und Wegesignalisierung) sowie Innenausstattung und Werbeelemente benötigen eine solide Roll-out-Steuerung. Flexiflow bietet für Projektverantwortliche umfangreiche Reportingmöglichkeiten zur Projektsteuerung.



## Retail

Auch Marken im Retailbereich verfügen über ausgeprägte Filialnetze. Die Ausstattung mit CI-Kennzeichnung, Shopausstattung und Werbeelemente benötigen ebenfalls Roll-out- und Servicesteuerung. Flexiflow bietet für Projektverantwortliche gerade bei vielen verschiedenen Zulieferern und Dienstleistern jederzeit optimale Projektkontrolle.



## Telekommunikation

Bei typischen Telekommunikations-Roll-outs wiederholen sich bei Netzausbau und Shopausstattung dieselben Aktivitäten an bis zu mehreren tausend Standorten. Der ideale Einsatzbereich für Flexiflow. Hiermit gelingt Ihnen eine transparente und übersichtliche Planung des Gesamtprojekts und aller Standorte. Standortplanung, Bauleitung/Genehmigung und Trouble-Shooting sind nur einige der vielen Aspekten, die für das Projektmanagement eine wesentliche Rolle spielen.



## Andere Branchen & Serviceoperations

Flexiflow umfasst die Funktionen Statusüberwachung, (z.B. Healthstatus bei Digital Signage Installationen), Standortverwaltung, Terminplanung, Vorfall- und Störungsverfolgung. Diese Anforderungen sind auf viele Projekte wie beispielsweise dem Aufbau von IT-Infrastrukturen oder Hard- und Software Roll-outs anwendbar. Denn auch hier wiederholen sich identische oder ähnliche Aktivitäten mehrfach. Durch die Flexibilität und den generischen Ansatz lässt sich Flexiflow in vielen Bereichen einsetzen, um Projekte zu kontrollieren, zu steuern und zu analysieren.

# Gerne stehen wir für eine Onlinedemo zur Verfügung.

Sprechen Sie uns an damit wir Ihnen Lösung für Ihre Fragestellungen  
präsentieren können oder Sie einen Zugang zum Demosystem benötigen.



**EQUINOX****E**

EQUINOXE GmbH  
Bismarckallee 9  
79098 Freiburg

**Tel.** +49 (0) 761 / 3839 - 0  
**E-mail** [info@equinox.de](mailto:info@equinox.de)  
**Web** [www.flexiflow.de](http://www.flexiflow.de)